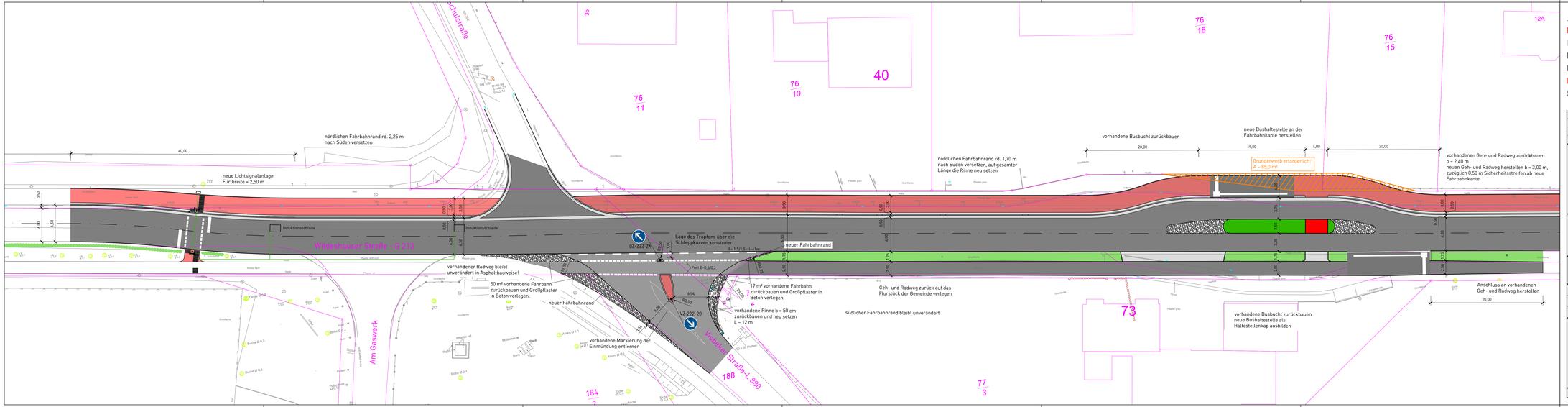

Legende

- Betonsteinpflaster rot
- Betonsteinpflaster grau
- Betonsteinpflaster anthrazit
- Asphalt
- Klinker flach
- Großpflaster

N

Index	Änderung	Datum	Name

Gemeinde Großenkneten ...mit Energie für Sie!

Gemeinde Großenkneten

Markt 1 - 26197 Großenkneten

Sanierung der G213

Ortsteil Ahlhorn

Lageplan

Maßstab: 1 : 250

gezeichnet:	D.S.Z.	Okt 22	Projekt-Nr.	Blatt:	Anlage:
geprüft:	G.H.	Okt 22	19-001	1	-
Plotdatum:	20.10.2022				

INGENIEURBÜRO HIRSCH
Dipl.-Ing. Gunnar Hirsch
Elke-von-Rantzow-Straße 23a
D-26121 Oldenburg
Telefon 04 41 - 77 12 48
Telefax 04 41 - 777 22 76
Email ing@ib-hirsch.de
Siedlungswasserwirtschaft
Wasser und Kläranlagen
Straßen- und Wegebau
Erd- und Erdbau
Projektsteuerung

Auftraggeber:

- Gemeinde Großenkneten -

Dateiname: 19-001 Großenkneten - Sanierung OD Ahlhorn - Einmündung Visbeker Straße+Querungshilfe.dwg

Blattgröße: 1.320 m x 0.297 m = 0.392 m²